

Cobertura
 Desenho de vigas
 Madeira em perfis: Serrada (coníferas), C 20
 Escala vigas 1:100
 Escala seções 1:100
 Escala aberturas 1:100

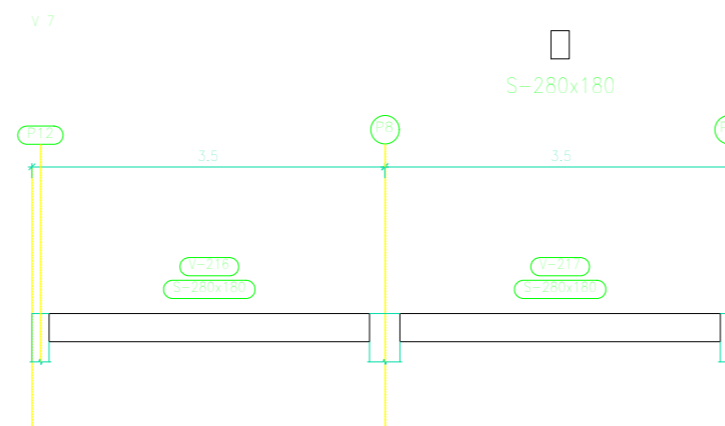

CNPJ: 37.520.572/0001-01

EMPRESA: AITAS- AM. ALIANÇA EM INOVAÇÕES TECNOLÓGICAS E AÇÕES SOCIAIS NO ESTADO DO AMAZONAS
 RUA: CAPANEMA, Nº04 QD 04 CONJUNTO DEBORAH, BAIRRO: DOM PEDRO I, CEP: 69040-420 - MANAUS - AM

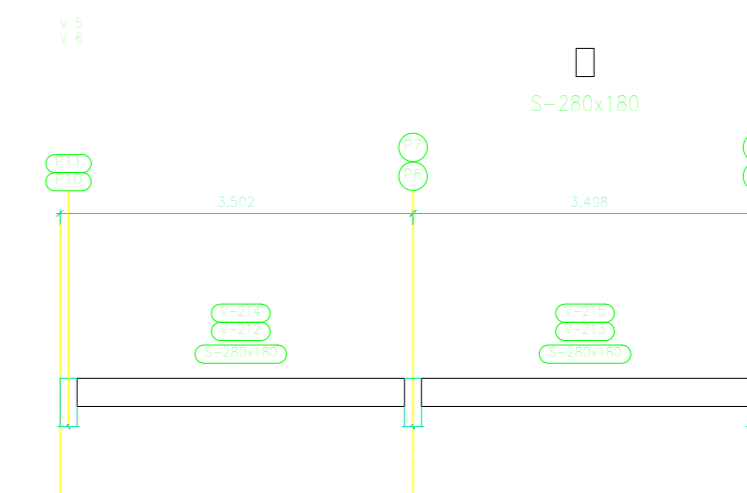
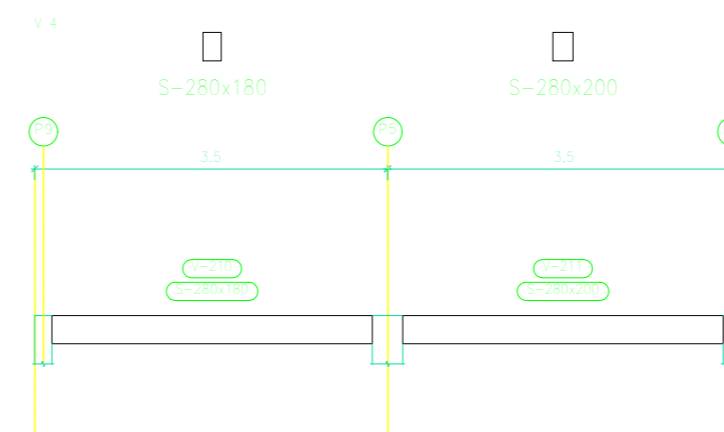
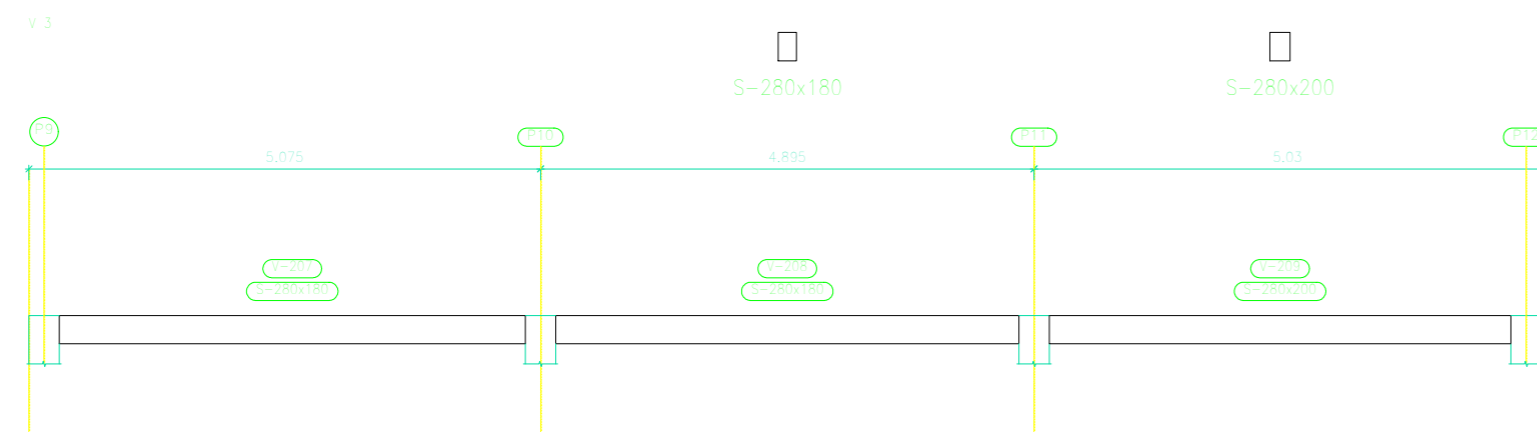

AUTOR DO PROJETO:

PROPRIETÁRIO:

TÍTULO:	PROJETO ESTRUTURAL	ART:	
RESPONSÁVEL TÉCNICO:	VIVIANE DA SILVA TEIXEIRA	CREA:	31925
PROPRIETÁRIO:	COMUNIDADE COLÔNIA CENTRAL	FOLHA:	5.2
ENDEREÇO:	COMUNIDADE COLÔNIA CENTRAL RDS DO TUPÉ MANAUS - AM	ESCALA:	1:75
DESENHO:	ALEXANDRE MAIA LOPES FILHO / ALINE DOS SANTOS PEDRAÇA DOUGLAS DE SOUZA EVANGELISTA / REBECA ALMEIDA LEMOS ROBERTA MIRANDA DOS REIS / VIVIANE DA SILVA TEIXEIRA / ALBERLAN FREITAS	DATA:	JUNHO/ 2021